PT. WAHANA ADYA





COMPANY PROFILE













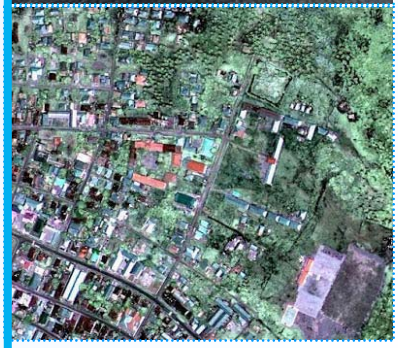

PUSAT :

Jl. Candi Panggung Barat
Perum Taman Indah Soekarno - Hatta Kav. 65
Malang 65142 Jawa Timur
Telp. / Fax : (0341) 480620 / (0341) 4345862
E-mail : wahana_pusat@yahoo.com

CABANG :

Banda Aceh : Jl. Sudirman VI/18 Komplek DPR Banda Aceh, NAD
Telp./Fax : (0651) 47742
Denpasar : Jl. Badak Agung XXI No. 2 Renon, Denpasar, Bali
Telp./Fax : (0361) 227279

KATA PENGANTAR

Melalui Buku Data Perusahaan ini, kami memperkenalkan Konsultan Teknik dan Manajemen PT. Wahana Adya, sebuah perusahaan Konsultan Swasta Nasional, yang bergerak dalam bidang :
Perencanaan Teknik / Planning, Detail Design, Construction Management, Studi Kelayakan / Feasibility Study, Manajemen & Konsultansi / Management & Advisory Service, Survey pemetaan & Investigasi Geoteknik (Topografic, Bathimetric, Aerial Fotography Survey & Geological Survey)

Berdasarkan pengalaman-pengalaman yang telah dimiliki oleh tenaga inti dan pengarahan serta pembinaan yang telah dilaksanakan, sangat memungkinkan Konsultan Engineering PT. WAHANA ADYA, untuk mengembangkan pelayanannya pada porsi yang lebih luas.

Dalam menjalankan aktifitasnya, Konsultan PT. WAHANA ADYA selalu mengadakan kerja sama dengan INSTANSI PEMERINTAH, BADAN USAHA MILIK NEGARA, Konsultan Nasional dan Internasional yang telah dibina secara intensif, kerjasama yang telah dilaksanakan antara lain dengan :

1. Pemerintah Propinsi Jawa Timur, Jawa Barat, Bali, NTB, NTT, Aceh, termasuk Eks Timor -Timur, Kalimantan Timur, Sulawesi Selatan, Sumatera Selatan.
2. Departemen Pekerjaan Umum Direktorat Jenderal Bina Marga, Pengairan dan Cipta Karya di beberapa Propinsi .
3. Departemen Perikanan dan Kelautan.
4. Perusahaan Umum Listrik Negara.
5. Departemen Pertambangan dan Energi.
6. Departemen Pendidikan dan Kebudayaan
7. Departemen Pertanian dan Kehutanan
8. Angkatan Udara Republik Indonesia untuk Proyek Pemetaan Udara/Aerial Fotographic Survey
9. Perguruan Tinggi Negeri dan Swasta
10. Dengan BUMN antara lain PT. BINA KARYA Pusat, PT. VIRAMA KARYA Pusat, PT. INDRA KARYA Pusat, PT. Yodya Karya, PT. Indah Karya dan beberapa Konsultan Nasional.
11. Konsultan Internasional seperti NIPPON KOEI Co. Ltd - Jepang, LOTTI & Associate - Italia, CTI Engineering NIKKEN Consulting Engineer.

AKTIVITAS POKOK YANG DILAKUKAN MELIPUTI :

Proyek Studi	:	Evaluasi Usulan Proyek/Studi Kelayakan, Amdal,
Perencanaan Umum	:	Perancangan dan Perencanaan Master Plan Tata Ruang Kota/Wilayah, Arsitektur, Teknik Sipil Pengairan/Irigasi, Gedung dan Pabrik, Jalan dan Jembatan, Menara dan Pelabuhan Udara maupun Laut, termasuk Shore Protection.
Pengawasan Teknik	:	Pengawasan Konstruksi dari berbagai jenis kegiatan Sipil maupun Arsitek dan Mechanical/Electrical.
Kegiatan Geoteknik	:	- Melakukan Penyelidikan Geologi Batuan / Geoteknik untuk berbagai kepentingan Desain dan Studi Potensi Bahan Galian Gol. C. - Melakukan Grouting Test dan Perbaikan Pondasi dengan Grouting / Injeksi Semen - Memasang, memonitor dan evaluasi instrumentasi pada pondasi dan tubuh bendungan.
Kegiatan Pengukuran	:	Melakukan pemetaan topografi, Bathimetri dan hidrometri untuk berbagai kepentingan perencanaan dan Geografi Informasi System (GIS).
Kegiatan Laboratorium	:	Melakukan berbagai uji laboratorium maupun uji lapangan untuk berbagai kepentingan dan berbagai macam jenis kegiatan, termasuk analisa data hasil laboratorium.
Pemetaan Udara	:	Pemotretan objek / wilayah lewat udara.
Management	:	Studi Kelayakan, Proyek Managemen dan Managemen konstruksi
Pemberdayaan Masyarakat	:	Kegiatan Sosialisasi dan Iventarisasi LSM, OMS untuk KSO

Untuk lebih memantapkan partner kerja, kami sanggup untuk memberikan persentasi dan diskusi awal guna memberikan kepercayaan yang lebih dapat dipertanggung jawabkan

Demikian KATA PENGANTAR kami, semoga dengan Buku perkenalan ini dapat menjadikan bahan untuk dipertimbangkan sebagai partner kerja.

Hormat kami,
PT. WAHANA ADYA

Ir. Sugeng Puji Waluyo
Direktur Utama

ADMINISTRASI PERUSAHAAN
PT. WAHANA ADYA

No			
1	Nama Perusahaan	**PT. WAHANA ADYA**	
2	**Kantor Pusat** : **Kantor Cabang** : Banda Aceh Denpasar **Kantor Perwakilan** : Jakarta Mataram Jayapura	Jl. Candi Panggung Barat. Perum Taman Indah Soekarno Hatta Kav. 65 Malang 65142 Telp. (0341) 480620 Fax. (0341) 4345862 E-mail : wahana_pusat@yahoo.com Contact Person : Soenarto Soeradi, BE. Telp. (0341) 480620, 0816554005 Amir Machmud Harahap, ST. MT., Jend. Sudirman VI/18 Banda Aceh, Nangroe Aceh Darussalam Telp./Fax. (0651)-47742 Tjok Gede Dharma Putra, ST. Jl. Badak Agung XXI No. 2 Renon Denpasar, Bali Telp./Fax. (0361)-227279 Ir.Bagus Triyono, Jl. Cucur Timur XVI D4 No. 4 Bintaro Jaya 4 – Tangerang Telp./Fax. (021) 7362688 Ir.Arianto, Jl. Maninting X No.10 BTN Kekalik Mataram, Nusa Tenggara Barat Telp./Fax. (0370)-6612966 Andung Yunianta, ST. MT., Jl. Kalibobo 47 Padang Bulan Abepura Jayapura, Papua Telp./Fax. (0967)-588471	
3	Akte Pendirian	Nomor Tanggal Nama Notaris	141 29 September 1984 Mudofir Hadi, S.H
4	Akte Perubahan	Nomor Tanggal Nama Notaris	33 05 Oktober 2019 Indahjati Sutrisno, SH., MKn.
5	Persetujuan Menteri Kehakiman Republik Indonesia	Nomor Tanggal	AHU-0081651.AH.01.02.Tahun 2019 11 Oktober 2019
6	Surat Ijin Usaha Jasa Konstruksi (SIUJK)	Nomor Tanggal	602.02/003/35.73.313/2019 10 Januari 2019 s/d 10 Januari 2022
7	Nomor Pokok Wajib Pajak (NPWP)		01.235.896.6-651.000
8	Pengukuhan Pengusaha Kena Pajak (PKP)	Nomor Tanggal	PEM-00764/WPJ.12/KP.0903/2007 30 Juli 2007
9	Keanggotaan Asosiasi - INKINDO - KADIN	Nomor Tanggal Nomor Tanggal	0954/P/0044.JTM 31 Desember 2019 20502-13000156 09 Oktober 2020

PT. WAHANA ADYA



LATAR BELAKANG

Pada waktu berdirinya (tahun 1977) PT. WAHANA ADYA dimaksudkan untuk wadah (Wahana) kegiatan ilmiah (*Science*) kolese Universitas Brawijaya Malang, Universitas Merdeka, Institut Teknologi Nasional dan Perguruan Tinggi lainnya di Malang. Tradisi ini masih dilangsungkan sampai saat ini.

BACKGROUND

PT. Wahana Adya was founded as Engineering Consultant on 1977 cause a good relationship with Brawijaya University Malang, ITN Malang and the others university in Malang. The good relationship between them continued until right now.

KONDISI PERUSAHAAN

Sesuai dengan perkembangan jaman, PT. WAHANA ADYA membentuk diri menjadi Konsultan teknik yang handal dengan sederet layanan jasa. Macam layanan dan bidang usaha yang digeluti oleh PT. WAHANA ADYA terus berkembang. Dan saat ini, macam layanannya tidak hanya di bidang keteknikan saja, akan tetapi juga Manajemen dan Konsultasi.

Bidang usahanyapun berkembang dari sektor Pekerjaan Umum sampai dengan Industri, Tenaga Listrik dan lain - lain. Dengan demikian, dalam menangani permasalahan proyek di Indonesia, PT. WAHANA ADYA berada dalam posisi untuk mencari solusi teknis terbaik yang mungkin dan pendekatan paling ekonomis untuk setiap proyek.



FIELD ACTIVITY, FIRM'S EXPERIENCES

PT. Wahana Adya was founded as an architectural and engineering consultant on 1977. Although PT. Wahana Adya started their activity as an architectural and engineering consultant, the growth of these consultant really rapidly to get trust and honor from the client. The company can offer the following services :

- Design Engineering
- Feasibility Study
- Construction Management
- Survey and Investigation



The firm had a steady growth over the year, we believe that some experience which are get from Firm's projects or individual expert, make PT. Wahana Adya more professional. The successful PT. Wahana Adya supported by the equipment that we have, professional and sub professional staff which have experiences. PT. Wahana Adya as engineering consultant s has been engaged in large number of project throughout the country and its participation in various development projects. This is our background, we hope that it's useful for our client's trust in our firm.

CONSULTING SERVICES



PT. Wahana Adya very active give consultation service, that is :

General Planning :
a. Develop Master Plan
b. Feasibility Studies
c. Predesign
d. Cost and Estimation
e. Architectural
F. Landscape

The firm actively provides the following services :

General Department : Structural (Cipta Karya), Infrastructure, Architectural, Landscape, Water facility, Drainage / Sanitation, etc.

Highways (Bina Marga) : Arteri Way, Tol Way, Bridge and Across Traffic, Turned Traffic.

Water Resources : Dam, Irrigation and drainage, Flood control, Water Doors, River Development

Transportation : Sea or ferry port, Airport Planning and Design,Railways, Bus Station, Aircraft, etc.

Electrical / Steam Power : PLTU, PLT gas and Steam, PLT Instalation and PLT Diesel



Industry : Real Estate Development, Factory Buildings, Mechanical Instalation, Electrical Instalation, Material Support Factory

Tourism and Communication : Sea and water tourism development, Mountain, garden and jungle tourism, Hotels, Communication equipment like towers, sentry box, cable, etc.

BIDANG USAHA

Adapun bidang-bidang usaha yang digeluti selama ini oleh PT. WAHANA ADYA, adalah :

Bidang Pekerjaan Umum

Ke-Cipta Karya-an : Tata Ruang Kota, Infrastruktur Kota, bangunan Gedung Bertingkat, Arsitektural, lansekap, Air Bersih, Drainase/Sanitasi Kota, Persampahan & sebagainya.

Ke-Bina Marga-an : Jalan Arteri, Jalan bebas hambatan, Jembatan lalu lintas dan Penyeberangan, Terowongan lalu lintas, Jalan layang, rambu dan marka jalan dan lain-lain.

Ke-Pengairan : Bendung/Dam, bendung Irigasi & Drainase, Terowongan Elak, Bangunan Pengendalian Pintu-pintu Air, Pengembangan Rawa Pantai, Pengembangan wilayah sungai, Pengembangan air tanah dan lain-lain.

Bidang Transportasi : Pelabuhan laut/sungai, Pelabuhan Udara, Perlalu-lintasan Darat, Rel dan Perhentian Kereta Api, Terminal Angkutan Darat, Hanggar Pesawat dan lain-lain.

Bidang Tenaga Listrik : Pembangkit Tenaga Listrik (PLT) Air, PLTU, PLTU, PLT Gas dan Uap, Instalasi PLT dan Panas Bumi (PLTP), PLT Diesel.

Bidang Industri : Pengembangan Industrial Estate, Bangunan-bangunan Pabrik, Instalasi Mekanikal, Instalasi Electrikal, Sarana-sarana Penunjang Pabrik.

Bidang Pariwisata : Pengembangan Sarana Wisata Air/ Laut, Pengembangan Sarana Wisata Gunung, Taman / Hutan Wisata, Perhotelan dan lain-lain.

Prasarana Komunikasi : Menara-menara Relay, Gardu-gardu Komunikasi, Kabel Transmisi dan lain-lain.



AKTIFITAS POKOK

Proyek Studi : Evaluasi Proyek/Studi, Survey, Soil Investigasi.

Perencanaan Umum : Planning & Design yang meliputi Master Plan Arsitektur, Sipil, Struktur, Gedung-gedung, Jalan / Jembatan, Pengairan / Irigasi.

Supervisi / MK : Pengawasan fisik dari jenis-jenis Proyek.

Manajemen : Studi Kelayakan, Proyek Manajemen dan Manajemen Konstruksi.



THE MAIN ACTIVITY



Project Studies : Projects Studies Evaluation, Survey and Soil Investigation

General Planning : Planning and Design, involve : Master Plan, Architectural, Civil Works, Structure, Buildings, Bridges, Port, Beach Building, Irrigation

Supervision : Physic supervision from kinds of projects

Management : Feasibility Studies, Project Management, Construction Managemet

MACAM LAYANAN

PT. WAHANA ADYA sangat aktif memberikan Jasa-jasa layanan Konsultan sebagai berikut :

Perencanaan (General Planning) : Master Plan Pengembangan, Studi kelayakan, Pra-design, Tata Ruang, Analisa Keuangan, Arsitektural, Lansekap.

Survai dan Investigasi : Pemetaan Udara, Pemetaan, Topografi, Penyelidikan Tanah, Penelitian Laboratorium Konstruksi, Hidro-Oseonografi, Penyelidikan Air Tanah, Penelitian Geologi.

Rancang Bangun (Design) : Model fisik konstruksi, Analisa dan Perhitungan Konstruksi, Gambar Pelelangan dan Pelaksanaan, Dokumen Pelelangan Konstruksi, Prakualifikasi Pelelangan.

Manejemen Proyek : Proses dan Evaluasi Pelelangan, Pengawasan / Pengendalian Pembangunan, Manajemen Konstruksi, Value Engineering, Quality Control, Quantity Control.



Konsultasi / Advisory : Enginering Proyek, Manejemen Proyek.

Kajian Lingkungan / ANDAL : ANDAL (Analisa Dampak Lingkungan), RKL (Rencana Pengelolaan Lingkungan), RPL (Rencana Pemantauan Lingkungan).

PRESTASI PERUSAHAAN

BIDANG CIPTA KARYA

Bidang Cipta Karya meliputi Perencanaan Tata Ruang Kota / Wilayah, Perencanaan Dan Pengawasan Gedung serta Perencanaan Pengolahan Air Bersih.

Dimana Pengalaman Perusahaan Dalam Perencanaan Tata Ruang Kota / Wilayah didukung Tenaga Ahli (Planer) dari beberapa Perguruan Tinggi mulai dari ITB, UNISBA, ITN Malang dan Universitas Udayana Bali.

Prestasi Dari Perusahaan Kami Telah banyak menyusun Tata Ruang Kota Kecamatan, Wilayah maupun Kawasan dengan lokasi Baik P. Jawa maupun Pulau Bali.

Telah banyak Perencanaan Gedung-gedung yang dipercayakan PT. WAHANA ADYA dari Pemerintah. Dimulai dari Gedung dengan Konstruksi sederhana sampai dengan Gedung bertingkat, para Tenaga Ahli selalu mengerjakan dengan penyajian yang cukup memuaskan.



Kepercayaan yang diberikan kepada PT. WAHANA ADYA dari Direktorat Pendidikan Tinggi adalah perencanaan beberapa Kampus Universitas Negeri di beberapa daerah, antara lain : Site Engineering & Detail Plan : Universitas Brawijaya Malang, Universitas Mataram, Universitas Syiah Kuala Banda Aceh, Universitas Jember, Politeknik Agronomi Jember, Politeknik Timor Timur, Universitas Airlangga (Kampus C).

Perencanaan Gedung Bertingkat untuk Perkuliahan, antara lain : Universitas Brawijaya (22 unit), Universitas Mataram (9 unit), Universitas Jember (6 unit), IKIP Malang (5 unit), IKIP Surabaya (5 unit), Politeknik Agronomi Jember (32 unit), Politeknik Timor Timur (20 Unit), Universitas Airlangga (4 unit). Untuk fasilitas pelayanan umum adalah Perencanaan Gedung Rumah Sakit Lavalette di Malang seluas 5 Ha,



FIRM EXPERIENCE

Directorate of Cipta Karya

The goverment believe that PT. Wahana Adya had been succesful in buildings plan. From the simple building until high building, the expert always do satisfy. Belief given to PT. Wahana Adya from Directorate High Education is plan some university, for examples :



- Site Engineering and Detail Plan :
  - Brawijaya University
  - Mataram University
  - Syiah Kuala University
  - Jember University
  - Poliagry Jember
  - Politeknik Timor-Timur
  -
  -
- High Building Planning for :
  - Brawijaya University (22 unit)
  - Mataram University (9 unit)
  - Jember University (6 unit)
  - IKIP Malang (5 unit)
  - Poliagry Jember (32 unit)
  - Politeknik Timor-Timur (20 unit)

PT. Wahana Adya know planning the hospital that is Lavalette Malang 5 hectare, it's hope Lavalette is the big and complete hospital in the east Java.

BIDANG ARSITEKTUR

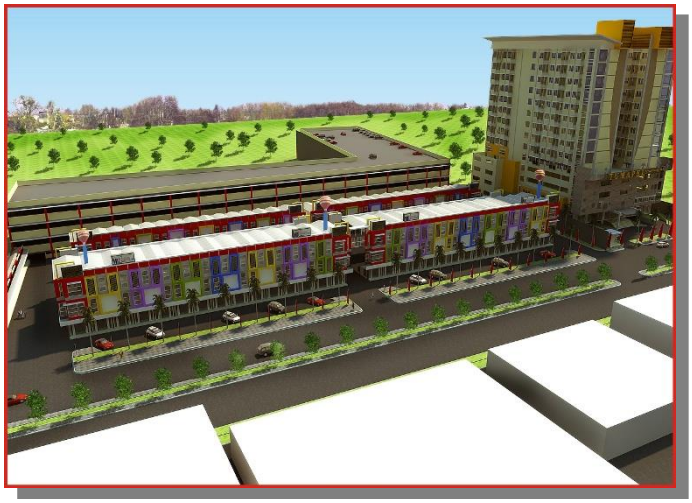

Pekerjaan :
Perencanaan DED Pasar Blimbing, Malang, Jawa Timur.
Tahun :
2011

Perencanaan Pasar Blimbing ini merupakan pengembangan dari pasar tradisional yang sudah ada menjadi pasar tradisional, pasar modern dan apartemen.



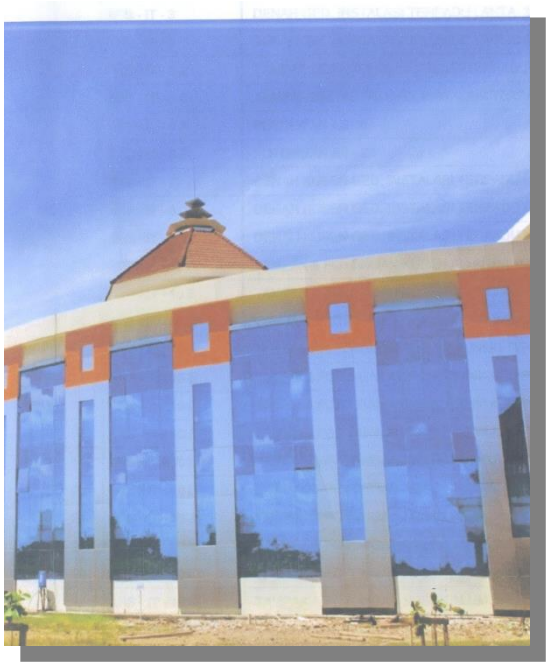

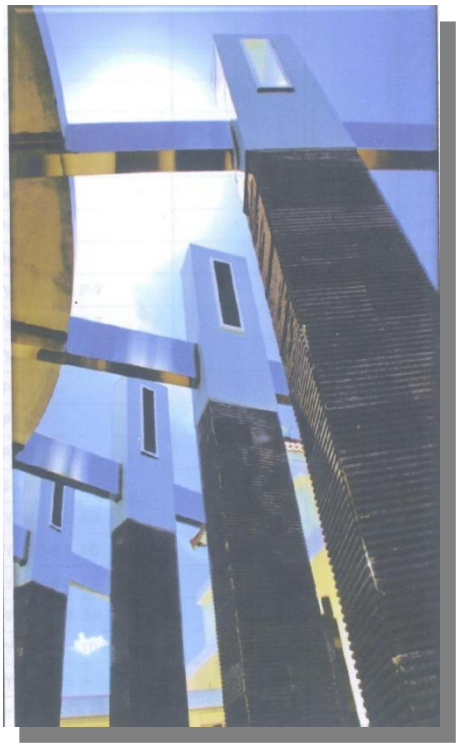

Pekerjaan :
Perencanaan DED Pembangunan RSU Dr. Wahidin Sudiro Husodo
Mojokerto, Jawa Timur.
Tahun :
2011

- Melanjutkanuntuk menyempurnakan pembangunan RSUDKota Mojokerto di tahap I, baik fisik bangunan maupun kelengkapan mekanikal elektrikal
- Mengembangkan RSUD Mojokerto menjadi Rumah sakitdengan kapasitas ± 300 TT agar dapat menampungpeningkatan kunjungan di masa mendatang.
- Menyediakan fasilitas pelayanan yang komprehensif,mutakhir dan terjangkau masyarakat luas, termasuk pasienterlantar dan kurang mampu.
- Menjadi Pusat rujukan dari Puskesmas dan fasilitaskesehatan lainnya di wilayah Kota Mojokerto.

BIDANG PENGAIRAN

Domisili Kantor Pusat PT Wahana Adya di Kota Malang, yang memiliki satu-satunya Jurusan Pengairan di Indonesia adalah alasan utama yang menunjang perusahaan ini selalu memiliki cadangan dan suplai tenaga ahli yang memadai untuk terus bergeraknya roda perkembangannya.

Beberapa pekerjaan Perencanaan yang di berikan kepada PT. WAHANA ADYA dari PENGAIRAN antara lain : Konsultan Supervisi Pengisihan Waduk Grokgak di Bali, Studi Kelayakan Bedungan Ayung di Bali, Detail Desain Sistem Pengendalian Banjir Tukad Lebah, Biluk Poh, Pangyangan, Yeh Embang, Yeh Sumbul, Kab. Jembrana di Bali, Studi





AnalisaMengenai Dampak Lingkungan Rencana Pembangunan Bendungan Telaga Tunjung, Kab. Tabanan di Bali, Detail Desain Bendung Karet



Sungai Cidurian dan Ciwaka Timur di Serang Jawa Barat, Perencanaan Bendung Wilangan dan Siphon, Perencanaan Waduk di Sumber Rejo dan Wilangan Jawa Timur, Perencanaan Tersier dan Bendung di seluruh Propinsi Timor Timur, Survey dan Investigasi dan Detail Design Proyek-proyek Irigasi di Banda Aceh, Embung-embung tadah hujan di NTB, P2AT di NTT Kupang, Supervisi Repalce Fasilitas Pelabuhan di Kupang NTT, Detail Desain Bangunan Pengaman Pantai di Propinsi Bali, Survey Geological Investigation Work Bendungan Wonorejo Tulung Agung Jawa Timur, beberapa Model Test Bendungan yang selalu kita Konsorsiumkan dengan Fakultas Teknik Universitas Brawijaya.

WATER RESOURCES

The advantages PT. Wahana Adya main office is located in Malang, because close with Brawijaya University, it's the only university who have water resources department, so it's not difficult to get expert.

Some Planning which are given to PT. Wahana Adya from water resources are :

- Dam Wilangan and Siphon Planning
- Pounch Sumber Rejo and Wilangan Planning
- Tersier Planning
- Dam in Province of Bali
- Survey Investigation
- Detail Design Irrigation Projects in Banda





Aceh

- Rain Water Dam in ITB
- Survey Geological Investigation Work
- Dam Wonorejo Tulung Agung East Java
- Some model test which are always concorcium with Technical



Departement of Brawijaya University

- Replace Port Facility Supervision
- Design of Beach Protection Building (Seawall, Bulkheads, Revertment, and Groin)



SURVEY & INVESTIGATION

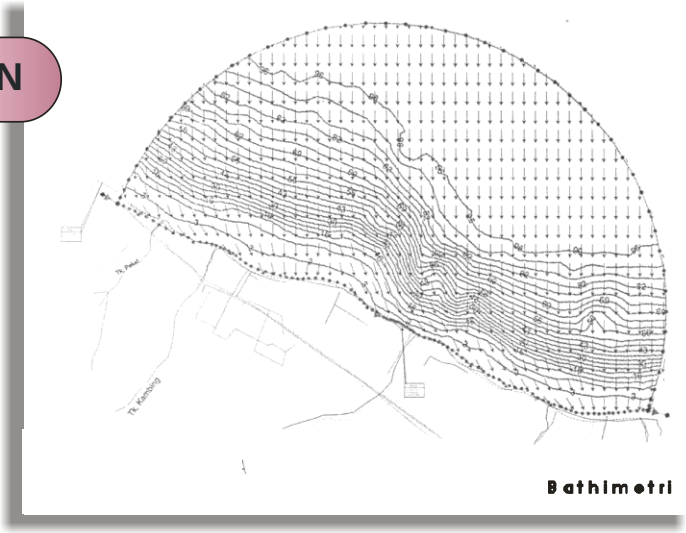
Bathimetri

Survey & investigation Engineering is a basically part of Engineering Project. PT. Wahana Adya known these sector have an important factor of structural design process. Therefore, structure and infrastructure of these company really support to joint and follow many project related Survey dan Soil Mechanical Engineering.

The Purpose of Survey & Investigation is to secure accurate information about the actual soil and rock condition of site.



The Primarily objective of the Survey & investigation are to determine the many parameter related mutual and main function of the project.

PT Wahana Adya totally complete to joint and finished many Survey & Investigation Engineering Job, as :

a. Survey

- Topographi
- Bathimetri
- Hidrooceanografi
- Air Survey & Mapping
- etc

b. Investigation

- Hydraulic Feed Rotary Drilling.
- Soil Nailing Test
- Standart Penetration Test (SPT)
- Auger Borring
- Loading Test
- etc.





Beside on the Project site Survey & investivigation, PT Wahana Adya Engineering Consultant have an experiment and equipment to take over many job related a laboratory test. The aim of Laboratory testing is to

BIDANG SURVEY & INVESTIGASI

Bidang Survey & investigasi merupakan bagian yang tidak terpisahkan dari proyek bangunan sipil.

PT Wahana Adya memandang hal ini sebagai faktor terpenting dalam proses perencanaan dan rancang bangun berskala menengah dan besar.

Survey & Investigasi dimaksudkan untuk mendapatkan informasi yang tepat mengenai kondisi Topografi tanah dan batuan pada lokasi rencana pondasi suatu bangunan.

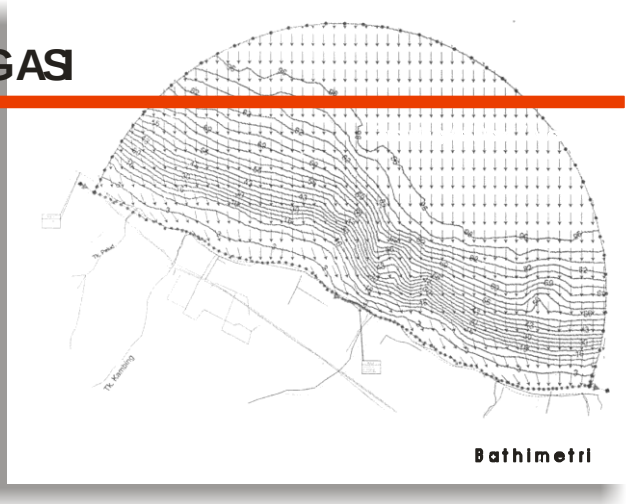

Bathimetri

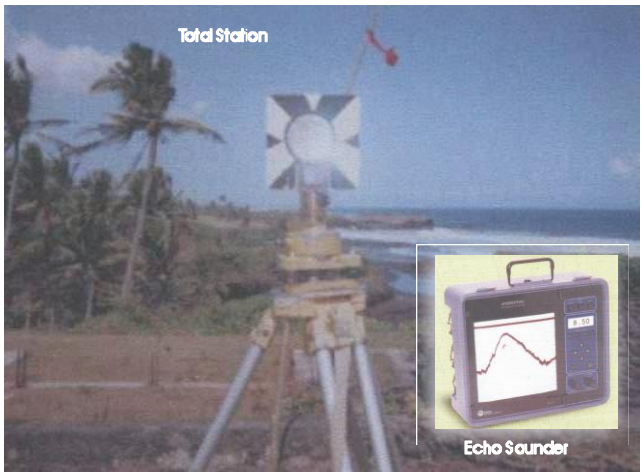

Tujuan utama dari Survey & investigasi untuk mendapatkan beberapa parameter dan informasi awal yang berhubungan dengan mutu dan fungsi utama dari proyek.

Ruang lingkup pekerjaan Survey & investigasi yang dimiliki PT. Wahana Adya meliputi :

a. Survey
- Survey Topografi
- Survey Bathimetri
- Survey Hidrooceanografi
- Survey udara & pemetaan
- dll.

b. Investigasi
- Hydraulic Feed Rotary Drilling
- Soil Nailing Test
- Standart Penetration Test
- Auger Borring
- Loading Test
- Shotcrete
- Grouting
- dll

Disamping Survey & Investigasi, Engineering Konsultan PT. Wahana Adya melakukan eksperimen dan perlengkapan pekerjaan yang berhubungan dengan Tes Laboratorium. Tujuan Tes Laboratorium adalah membedakan secara fisik dan teknis dari sifat - sifat material.



Grouting Tunnel



Shotcrete Inlet Tunnel

Survey & Tenaga Ahli yang professional dan berkompeten di bidang investigasi ditunjang dukungan peralatan yang lengkap menjadikan PT. Wahana Adya dapat menyelesaikan semua pekerjaan Survey & investigasi dan tes material memberikan kepercayaan pada klien klien yang menginginkannya.

GEOTECHNICAL ENGINEERING
(SOIL INVESTIGATION & LABORATORIUM TEST)

Geotechnical Engineering is a basically part of Engineering Project. PT. Wahana Adya known these sector have an important factor of structural design process. Therefore, structure and infrastructure of these company really support to joint and follow many project related Geotecnical dan Soil Mechanical Engineering.



The Purpose of Geotechnical Investifigation is to secure accurate information about the actual soil and rock condition of site.



The Primarily objective of the investivigation are to determine the many parameter related mutual and main function of the project.

PT Wahana Adya totally complete to joint and finished many Geotecnical Engineering Job, as :

- Hydraulic Feed Rotary Drilling.
- Soil Nailing Test
- Standart Penetration Test (SPT)
- Auger Borring
- Loading Test
- etc.

Beside on the Project site investivigation, PT Wahana Adya Engineering Consultant have an experiment and equipment to take over many job related a laboratory test. The aim of Laboratory testing is to determine the physical and engineering properties of material.





The Qualifield Engineer and Complete Geotecnical Investigation equipment really support to PT Wahana Adya to finished all of Geotecnical Investigation and Testing material for satisfiction of the client.

BIDANG INVESTIGASI GEOTEKNIK

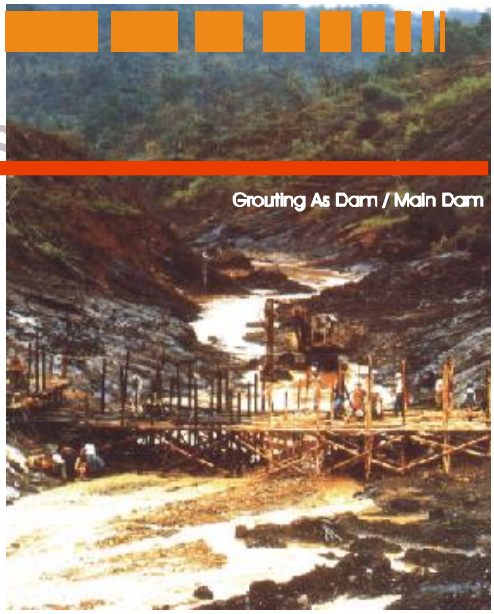
Grouting As Dam / Main Dam

Bidang investigasi geoteknik merupakan bagian yang tidak terpisahkan dari proyek bangunan sipil.

PT Wahana Adya memandang hal ini sebagai faktor terpenting dalam proses perencanaan dan rancang bangun berskala menengah dan besar.

Investigasi geolteknik dimaksudkan untuk mendapatkan informasi yang tepat mengenai kondisi tanah dan batuan pada lokasi rencana pondasi suatu bangunan.

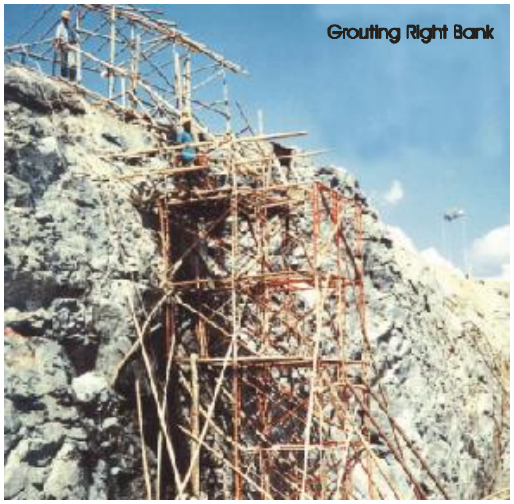
Grouting Right Bank

Tujuan utama dari investigasi geoteknik untuk mendapatkan beberapa parameter yang berhubungan dengan mutu dan fungsi utama dari proyek.

Ruang lingkup pekerjaan investigasi Geoteknik yang dimiliki PT. Wahana Adya meliputi :

- Hydraulic Feed Rotary Drilling
- Soil Nailing Test
- Standart Penetration Test
- Auger Borring
- Loading Test
- Shotcrete
- Grouting
- dll

Disamping Proyek Investigasi, Konsultan Teknis PT. Wahana Adya melakukan eksperimen dan perlengkapan pekerjaan yang berhubungan dengan Tes Laboratorium. Tujuan Tes Laboratorium adalah membedakan secara fisik dan teknis dari sifat - sifat material.


Grouting Tunnel


Shotcrete Inlet Tunnel

Tenaga Ahli yang professional dan berkompeten di bidang investigasi geologi ditunjang dukungan peralatan yang lengkap menjadikan PT. Wahana Adya dapat menyelesaikan semua pekerjaan investigasi geoteknik dan tes material memberikan kepercayaan pada klien klien yang menginginkannya.

BIDANG BINA MARGA

Beberapa pekerjaan Perencanaan dan Supervisi dari Bina Marga telah diberikan kepada PT. WAHANA ADYA, antara lain : Perencanaan Inpres Peningkatan Jalan/Jembatan Kabupaten / Kotamadya seluruh Jawa Timur, beberapa Perencanaan Jembatan Nasional di Jawa Timur (± 500 m'), Supervisi Jembatan Nasional/Kabupaten di Jawa Timur (29 Paket) dan Supervisi Jalan Nasional / IPJK di Jawa Timur dan Propinsi Bali. Untuk supervisi proyek-proyek yang dibiayai oleh "Dana Loan" antara lain Supervisi Jalan dan Jembatan Road Rehabilitation Project III di Jawa Barat (OECF Loan no. IP-409), Supervisi Jalan dan Jembatan Review Design and Construction Supervision of Road and Bridge Works di Timor Timur (ADB Loan no. 1335-INO).

Kekhususan yang sangat menyolok di PT.WAHANA ADYA adalah keahlian didalam Supervisi Jembatan-jembatan, baik Jembatan rangka ataupun beton, karena satu faktor adanya kesiapan tenaga yang profesional di PT. WAHANA ADYA.

Keberadaan tenaga-tenaga tersebut, keunggulan PT. WAHANA ADYA untuk bersaing di Jatim.



TRANSPORTATION (BINA MARGA)

Some Planning and supervision from transportation (Bina Marga) give to PT. Wahana Adya, that are : Inpres Way Planning / Kabupaten Bridge for all East Java. Some planning National Bridge in East Java (+ 500 m"), Kabupaten / National Bridge Supervivsion in East Java (29 package) and IPJK for East Java and Province Bali.

The characteristic of PT. Wahana Adya is the profesional expert for rival in East Java.



P L N
PERUSAHAAN LISTRIK NEGARA



Satu kebanggaan dan jarang terjadi kesempatan Konsultan dapat masuk sebagai Supervisi pada Mega Proyek seperti Proyek PLTU Paiton dan PLTGU Gresik yang sedang berjalan tahap awal ini.

Namun dengan penuh rasa tanggung jawab dan disiplin PT. WAHANA ADYA dapat ditunjuk dan dipercaya untuk menangani Proyek tersebut sebagai Supervisi.

Untuk mendapatkan proyek tersebut kita bersaing sangat ketat antar Konsultan, dalam tahap awal. Untuk tahap kedua masih harus melalui penyaringan test kemampuan tenaga-tenaga yang terlibat nantinya. Ketrampilan dan penguasaan lapangan amat diperlukan sekali. Didasari dengan rasa bangga akan kesempatan yang diperolehnya, motivasi yang tampak pada mereka adalah keseriusan untuk bekerja, tanggung jawab demi pengabdian kepada perusahaan.

Skill mereka amatlah membanggakan, sehingga baik User dan perusahaan mendapatkan suatu kepuasan akan hasilnya.

Beberapa pekerjaan yang kita awasi, antara lain : Column Machine Shop, Conveyor Foundation, Yard Piping, Switch Yard, Water Treatment and Hidrogen Building, Crane Girder and Steel Structure, First Draft Fan, Precipitator Building, Bowl Mill, Downcomer Piping, Riser Pipe Works, Cable Duct Bridge, dan lain-lain.



Pengalaman lain yang jarang didapat oleh Konsultan adalah kesempatan untuk mengawasi Kontraktor Asing. Kebetulan untuk pelaksanaan fisik di Proyek PLTU Paiton dan PLTGU Gresik ada 4 (empat) Kontraktor Asing. Tentunya sebagai Konsultan Pengawas, tenaga yang ditempatkan jelas harus mempunyai kemampuan dan persiapan yang cukup, dan bekal tersebut sudah kita persiapkan sejak dini.



P L N

PT. Wahana Adya has succesfully undertaken various projects in Indonesia an has been invited by PLTU Pikitterm Paiton Projects, and PLTGU Gresik.

In spite of, with responsibility and dicipline PT. Wahana Adya can show and can believe to manage as supervision. For big projects we have rival which is very closed with the other consultant, for the first step. For the second step, we must sorting out test for the employes which involve in the project.. Skill and field of activities are very important thinks.

Based on feel proud and chance which are get, we are serious to work and responsibility in our firm.

Supervision work which have finished are :

a. Column machine shop
b. Conveyor foundation
c. Yard Piping
d. Switch Yard
e. Water Treatment and Hidrogen Building
f. Riser Pipe Works
g. Crane Girger and Steel Structrue
h. First Draft Fan
i. Precipitator Building
j. Bowl Mill
k. Downcomer Piping
l. Cable Duct Bridge, etc

PEMEGANG SAHAM

PEMEGANG SAHAM

1. Komisaris : Ir. Dhiang Pinardi
2. Direktur Utama : Ir. Sugeng Puji Waluyo
3. Direktur : Agung Krisna Priawan, ST. MT

Jajaran Direksi

Jajaran Direksi

1. Direktur Utama : Ir. Sugeng Puji Waluyo
2. Direktur Teknik : Agus Budi Rahardjo, ST
3. Direktur Operasional : Agung Krisna Priawan, ST. MT

STRUKTUR ORGANISASI PERUSAHAAN
PT. WAHANA ADYA

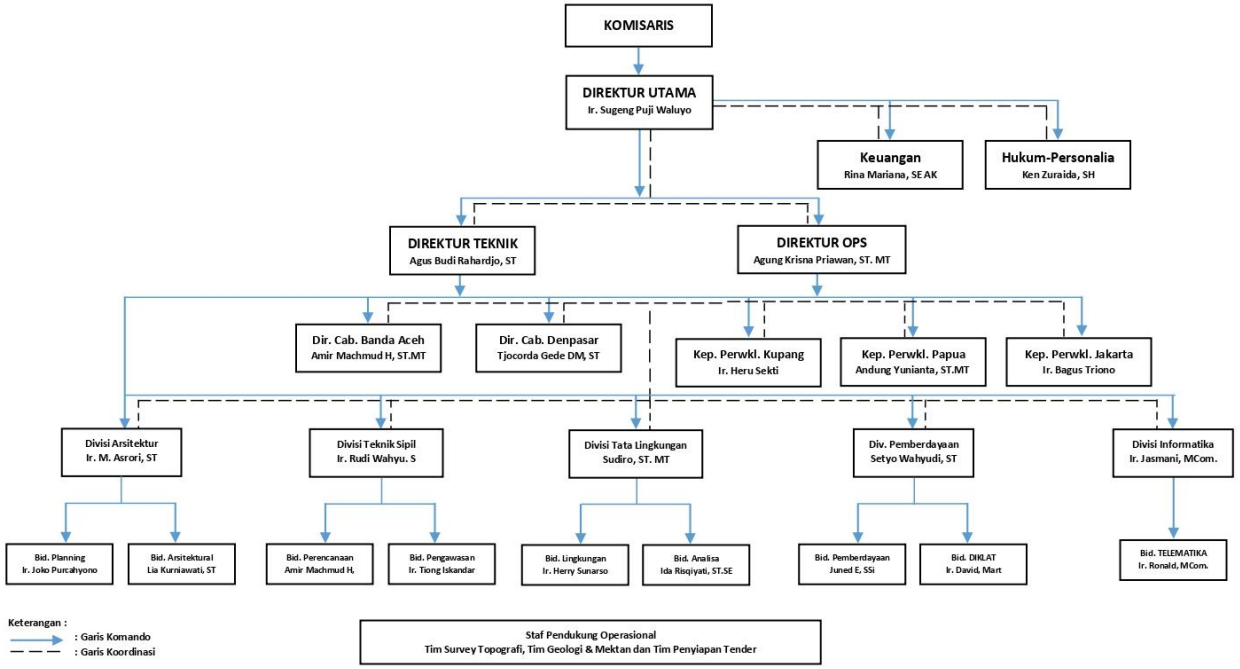

Data Kualifikasi / Klasifikasi Badan Usaha
PT. WAHANA ADYA Konsultan

JASA KONSTRUKSI

No	SERTIFIKAT BADAN USAHA				
	Klasifikasi	**SubKlasifikasi**	**No Kode**	**Sub Kualifikasi**	**Asosiasi**
1	Perencanaan Rekayasa	Jasa Nasehat dan Konsultansi Rekayasa Teknik	RE 101	B	LPJKN
		Jasa Desain Rekayasa untuk Konstruksi Pondasi serta Struktur Bangunan	RE 102	M1	LPJKN
		Jasa Desain Rekayasa untuk Pekerjaan Teknik Sipil Air	RE 103	B	LPJKN
		Jasa Desain Rekayasa untuk Pekerjaan Teknik Sipil Transportasi	RE 104	B	LPJKN
2	Pengawasan Rekayasa	Jasa Pengawasan Pekerjaan Konstruksi Bangunan Gedung	RE 201	M1	LPJKN
		Jasa Pengawasan Pekerjaan Konstruksi Teknik Sipil Transportasi	RE 202	M1	LPJKN
		Jasa Pengawasan Pekerjaan Konstruksi Teknik Sipil Air	RE 203	B	LPJKN
3	Konsultansi Spesialis	Jasa Pembuatan Prospektus Geologi dan Geofisika	SP 301	B	LPJKN
		Jasa Survey Bawah Tanah	SP 302	B	LPJKN
		Jasa Survey Permukaan Tanah	SP 303	B	LPJKN
		Jasa Pembuatan Peta	SP 304	B	LPJKN
4	Konsultansi Lainnya	Jasa Konsultansi Lingkungan	KL 401	M2	LPJKN
		Jasa Manajemen Proyek Terkait Konstruksi Bangunan	KL 403	B	LPJKN
		Jasa Manajemen Proyek Terkait Konstruksi Pekerjaan Teknik Sipil Keairan	KL 405	M2	LPJKN

INKINDO

KARTU TANDA ANGGOTA
IKATAN NASIONAL KONSULTAN INDONESIA
(NATIONAL ASSOCIATION OF INDONESIAN CONSULTANTS)

012358966651000

Berdasarkan ketentuan Anggaran Dasar Bab VII Pasal 12 dan Anggaran Rumah Tangga Bab III Pasal 9, maka bersama ini Dewan Pengurus Nasional INKINDO menetapkan dan menerangkan perusahaan yang sudah memenuhi persyaratan untuk menjadi anggota dengan keterangan sebagai berikut



Nomor Keanggotaan	:	0954/P/0044.JTM
Dewan Pengurus	:	JAWA TIMUR
Nama Badan Usaha	:	PT. WAHANA ADYA
Alamat	:	Candipanggung Barat Perum Tish Kav 65 Kota Malang Jawa Timur Kecamatan Lowokwaru, Malang
Telepon / Fax	:	0341480620 / 03414345862
Email	:	wahana_pusat@yahoo.com
Website	:	
Penanggung Jawab	:	Ir sugeng Puji Waluyo

ADALAH ANGGOTA IKATAN NASIONAL KONSULTAN INDONESIA DENGAN STATUS KEANGGOTAAN

PENUH

Berlaku sampai dengan tanggal
31 Desember 2021

Dewan Pengurus Provinsi JAWA TIMUR

Ir. Adi Prawito, MM, MT
Ketua

Irwan Susilo, ST, MT
Sekretaris

QR CODE

Disahkan dan diregistrasi
Jakarta, 07 Januari 2021
Dewan Pengurus Nasional

Ir. H. Peter Frans
Ketua Umum

Ir. Darmadjaja, MT
Sekretaris Jenderal

KODE ETIK

IKATAN NASIONAL KONSULTAN INDONESIA

Dengan menjunjung tinggi Etika Ikatan Nasional Konsultan Indonesia sebagai dasar yang dinamis untuk melayani sesama manusia, maka tiap Anggota Ikatan Nasional Konsultan Indonesia wajib untuk:

1. Menjunjung tinggi kehormatan, kemuliaan, dan nama baik profesi konsultan dalam hubungan kerja dengan pemberi tugas sesama rekan konsultan dan masyarakat.
2. Bertindak jujur, tidak memihak, serta penuh dedikasi melayani pemberi tugas dan masyarakat.
3. Tukar menukar pengetahuan bidang keahlian secara wajar dengan rekan konsultan dan kelompok profesi serta meningkatkan pengetahuan masyarakat terhadap profesi konsultan sehingga dapat lebih menghayati karya konsultan.
4. Menghormati prinsip pemberian imbalan jasa yang layak dan memadai bagi konsultan, sehingga dapat dipertanggungjawabkan secara profesional dan moral yang menjamin dapat dilaksanakannya tugas yang dipercayakan memenuhi semua persyaratan yang terkait dengan keahlian, kompetensi, dan integritas tinggi.
5. Menghargai dan menghormati reputasi profesional rekan konsultan dan setiap perjanjian kerja yang berhubungan dengan profesinya.
6. Mendapatkan tugas terutama berdasarkan standar keahlian profesional tanpa melalui cara-cara persaingan yang tidak sehat.
7. Bekerjasama sebagai konsultan hanya dengan rekan konsultan atau tenaga ahli lain yang memiliki integritas tinggi.
8. Menjalankan asas pembangunan berkelanjutan dalam semua aspek pelayanan jasa konsultan sebagai bagian integral dari tanggung jawabnya terhadap sesama, lingkungan kehidupan yang luas, dan generasi yang akan datang.

KAMAR DAGANG DAN INDUSTRI
Chamber of Commerce and Industry

KARTU TANDA ANGGOTA BIASA
Certificate of Ordinary Member

Nomor Anggota *Membership Number*	Berlaku sampai dengan *Valid until*	Nomor Registrasi Nasional *National Registered Number*
20502-13000156	09-10-2020	191011-012643

NAMA PERUSAHAAN *Name of Company* : WAHANA ADYA, PT

PEMIMPIN PERUSAHAAN *Person in Charge* : Ir SUGENG PUJI WALUYO

JABATAN *Position* : Direktur

ALAMAT PERUSAHAAN *Company's Address* : Perum Taman Indah Soekarno Hatta Kav. 65-67

KODE POS *Zip Code* : 65114

BIDANG USAHA *Line of Business* : Jasa, Perdagangan

SURAT IZIN USAHA *Business Permit Number* : 517/0413/35.73.313/2018, 602.02-003-35.73.313-2019

KUALIFIKASI PERUSAHAAN *Company's Qualification* : Perusahaan Kecil 1

NPWP PERUSAHAAN *Tax Registration Number* : 01.235.896.6-651.000

ADALAH ANGGOTA BIASA KAMAR DAGANG DAN INDUSTRI (KADIN)
is an Ordinary Member of Chamber of Commerce and Industry (Kadin)

Kabupaten/Kota *District/Municipality* : KOTA MALANG

Propinsi *Province* : JAWA TIMUR



Dewan Pengurus Kadin Kabupaten/Kota
Board of Directors, Kadin District/Municipality

EDDY WAHYONO
Ketua / Chairman

Dewan Pengurus Kadin Propinsi
Board of Directors, Kadin Province

H. AA. La Nyalla Mahmud Mattalitti
Ketua Umum / Chairman

Dewan Pengurus Kadin Indonesia
Board of Directors, Kadin Indonesia

Rosan P. Roeslani
Ketua Umum / *President*

KARTU TANDA ANGGOTA INI TIDAK SAH JIKA TIDAK ADA DATA REGISTRASINYA DI: www.anggotakadin.com
This Certificate is not valid if there is no registration data at: www.anggotakadin.com

PEMERINTAH KOTA MALANG
DINAS PENANAMAN MODAL
DAN PELAYANAN TERPADU SATU PINTU (DPMPTSP)
Jl. Mayjen Sungkono MALANG Kode Pos : 65132

IZIN USAHA JASA KONSTRUKSI NASIONAL

Nomor : 602.02/ 003 /35.73.313/2019

Dasar :

1. Undang-Undang Nomor 18 Tahun 1999 tentang Jasa Konstruksi;
2. Peraturan Pemerintah Nomor 92 Tahun 2010 tentang Usaha dan Peran Masyarakat Jasa Konstruksi;
3. Peraturan Menteri Pekerjaan Umum No. 4 Tahun 2011 tentang Pedoman Persyaratan Pemberian Izin Usaha Jasa Kontruksi Nasional;
4. Keputusan Bersama Menteri Keuangan dan Kepala Bappenas Nomor : S – 42 / A / 2000 dan Nomor : S-2262 / D.2 / 05 /2000;
5. Peraturan Daerah Kota Malang Nomor 8 Tahun 2009 tentang Penyelenggaraan dan Retribusi Izin Usaha Jasa Konstruksi (IUJK);
6. Peraturan Walikota Malang Nomor 37 Tahun 2016 tentang Uraian Tugas Pokok, Fungsi, dan Tata Kerja Dinas Penanaman Modal dan Pelayanan Terpadu Satu Pintu;
7. Peraturan Walikota Malang Nomor 91 Tahun 2016 tentang Pelimpahan Sebagian Kewenangan Penyelenggaraan Pelayanan Perizinan dan Non Perizinan dari Walikota kepada Kepala Dinas Penanaman Modal dan Pelayanan Terpadu Satu Pintu;
8. Peraturan Walikota Malang Nomor 94 Tahun 2016 tentang Tata Cara Pelayanan Perizinan dan Non Perizinan pada Dinas Penanaman Modal dan Pelayanan Terpadu Satu Pintu;
9. Surat Permohonan dari Pimpinan Perusahaan : **WAHANA ADYA, PT.**
   Nomor Register Permohonan : IUJK-0155/PERIJ/I/2019 Tanggal 07 Januari 2019
   Nomor Register IUJK : **1 - 3573 - 2 - 00206 - 006292**

MEMUTUSKAN

Menetapkan :
Memberikan izin usaha jasa konstruksi kepada :

Nama Perusahaan	:	**WAHANA ADYA, PT.**
Alamat Kantor Perusahaan	:	**Jalan Candi Panggung Barat, Perum. Taman Indah Soekarno Hatta Kav. 65 Kota Malang**
RT. / RW.	:	**001 / 018**
Kelurahan	:	**Mojolangu** **Kecamatan : Lowokwaru**
Propinsi	:	**Jawa Timur**
Kode Pos	:	**65114**
Nomor Telepon	:	**(0341) -** **Nomor Fax : (0341) 480620**
Nama Penanggung Jawab Perusahaan	:	**SUGENG PUJI WALUYA, Ir.**
N.P.W.P. Perusahaan	:	**01.235.896.6 - 651.000**
Berlaku sampai dengan	:	**10 Januari 2022**

Izin Usaha Jasa Konstruksi (IUJK) ini berlaku untuk melakukan Kegiatan Usaha Jasa Konsultansi Konstruksi di seluruh Wilayah Republik Indonesia.

Kualifikasi	:	**Besar**
Nama Penanggung jawab Teknis	:	**SUGENG PUJI WALUYA, Ir.**
Nomor Penanggung Jawab Teknis	:	**1.2.211.2.155.03.1873703**
Status Izin Usaha Jasa	:	**Perpanjangan Izin**



Ditetapkan di Malang
pada tanggal **10 Januari 2019**

Plt. KEPALA DINAS PENANAMAN MODAL DAN PELAYANAN TERPADU SATU PINTU KOTA MALANG,

DINAS PENANAMAN MODAL DAN PELAYANAN TERPADU SATU PINTU

Drs. SUBKHAN
Pembina Utama Muda
NIP. 19680408 198809 1 001

Catatan :
Setiap Tahun Wajib Her Registrasi

CERTIFICATE

here by certificate that

PT. WAHANA ADYA

Jl. Candi Panggung Barat, Perum Taman Indah Soekarno Hatta, Kav. 65 – 67, Kota Malang
Jawa Timur – Indonesia

Has been independently assessed and is compliant with the requirement of

SNI ISO 9001 : 2015

Quality Management System

This certificate is applicable to the following product or service range :

Engineering Consultancy and Management

Certificate No. : QM-MAI016
Issued Date : 05. Sep. 2019
Expired Date : 05. Sep. 2022

Sign and on behalf of Insert
Certification Manager
Agus Krisna Yoga

ISO 9001:2015

Insert Certification and subject to term and conditions Insert Certification.
Will all due care and skill was exercise in carrying out this assessment. Insert Certification accepts responsibility only proven negligence.
This certificate remains the property of Insert Certification and must be returned to Insert Certification upon request.
To verified this Certificate is current please visit www.insert.co.id or scan the QR Code

CERTIFICATE

here by certificate that

PT. WAHANA ADYA

Jl. Candi Panggung Barat, Perum Taman Indah Soekarno Hatta, Kav. 65 – 67, Kota Malang
Jawa Timur – Indonesia

Has been independently assessed and is compliant with the requirement of

SNI ISO 14001 : 2015

Environmental Management System

This certificate is applicable to the following product or service range :

Engineering Consultancy and Management

Certificate No. : EM-MAI016
Issued Date : 05. Sep. 2019
Expired Date : 05. Sep. 2022

Sign and on behalf of Insert
Certification Manager
Agus Krisna Yoga

ISO 14001:2015

Insert Certification and subject to term and conditions Insert Certification.
Will all due care and skill was exercise in carrying out this assessment. Insert Certification accepts responsibility only proven negligence.
This certificate remains the property of Insert Certification and must be returned to Insert Certification upon request.
To verified this Certificate is current please visit www.insert.co.id or scan the QR Code

CERTIFICATE

here by certificate that

PT. WAHANA ADYA

Jl. Candi Panggung Barat, Perum Taman Indah Soekarno Hatta, Kav. 65 – 67, Kota Malang
Jawa Timur – Indonesia

Has been independently assessed and is compliant with the requirement of

OHSAS 18001 : 2007

Occupational Health and Safety Management System

This certificate is applicable to the following product or service range :

Engineering Consultancy and Management

Certificate No. : OHS-MAI016
Issued Date : 05. Sep. 2019
Expired Date : 05. Sep. 2022

Sign and on behalf of Insert
Certification Manager
Agus Krisna Yoga

OHSAS 18001:2007

Insert Certification and subject to term and conditions Insert Certification.
Will all due care and skill was exercise in carrying out this assessment. Insert Certification accepts responsibility only proven negligence.
This certificate remains the property of Insert Certification and must be returned to Insert Certification upon request.
To verified this Certificate is current please visit www.insert.co.id or scan the QR Code

LEMBAGA PENGEMBANGAN JASA KONSTRUKSI
Construction Services Development Board of Indonesia

SERTIFIKAT BADAN USAHA JASA PERENCANA KONSTRUKSI

Berdasarkan Undang - Undang No. 2 Tahun 2017 tentang Jasa Konstruksi dengan ini Lembaga Pengembangan Jasa Konstruksi menetapkan bahwa :

Nama Badan Usaha	: **WAHANA ADYA, PT**		
Nama Pimpinan / PJBU	: **Ir. Sugeng Puji Waluyo**		
Alamat Badan Usaha	: Jl. Candi Panggung Barat, Perum Taman Indah Soekarno Hatta Kav. 65-67 Malang		
Kabupaten / Kota	: Kota Malang	Kode Pos	: 65142
Provinsi	: Jawa Timur		
No. Telepon	: 0341-480620	Fax	: 0341-4345862
E-mail	: wahana_pusat@yahoo.com		
NPWP	: 01.235.896.6-651.000		
Jenis Usaha	: Jasa Perencana Konstruksi		
Sifat Usaha	: Umum		
Kekayaan Bersih	: Rp. 10,686,102,000		
No Registrasi	: **1 - 3573 - 02 - 008 - 1 - 13 - 006292**		

Dinyatakan memiliki kompetensi dan kemampuan untuk melaksanakan pekerjaan konstruksi sesuai dengan klasifikasi dan kualifikasi sebagaimana tercantum dalam sertifikat ini.
Sertifikat ini diterbitkan pada tanggal 28 Juni 2018 dan berlaku sampai dengan tanggal 27 Juni 2021 dengan disertai kewajiban untuk melakukan registrasi ulang pada tahun ke-2 paling lambat tanggal 27 Desember 2019 dan registrasi ulang pada tahun ke-3 paling lambat tanggal 27 Desember 2020.



Ditetapkan di : Jakarta
Pada tanggal : 26 Agustus 2019

Lembaga Pengembangan Jasa Konstruksi Nasional
Badan Pelaksana

Direktur Registrasi dan Hukum

Albertus P. Sitanggang

Keterangan:
1. QRCode dan Data yang tertera dalam SBU ini dapat diverifikasi melalui Aplikasi LPJK Certificate Scanner
2. Sertifikat ini tidak memerlukan tanda tangan basah karena telah ditandatangani secara elektronik (Digital Signature)

RINCIAN KLASIFIKASI DAN KUALIFIKASI
BADAN USAHA JASA PERENCANA KONSTRUKSI

Nama Badan Usaha : **WAHANA ADYA, PT**
Klasifikasi Bidang Usaha : **Perencanaan Rekayasa**
Kualifikasi Bidang Usaha : **Besar**
Anggota Asosiasi : **INKINDO**

No	Subkualifikasi	Kode Subklasifikasi	Subklasifikasi	Kemampuan Dasar	
				Tahun	Nilai (juta Rp)
1	B	RE101	Jasa Nasehat dan Konsultansi Rekayasa Teknik	2016	5,733
2	M1	RE102	Jasa Desain Rekayasa untuk Konstruksi Pondasi serta Struktur Bangunan	2015	2,885
3	B	RE103	Jasa Desain Rekayasa untuk Pekerjaan Teknik Sipil Air	2016	11,494
4	B	RE104	Jasa Desain Rekayasa untuk Pekerjaan Teknik Sipil Transportasi	2012	2,635

INKINDO

Ir. H. Peter Frans
KETUA UMUM

LEMBAGA PENGEMBANGAN JASA KONSTRUKSI
Construction Services Development Board of Indonesia

SERTIFIKAT BADAN USAHA JASA PENGAWAS KONSTRUKSI

Berdasarkan Undang - Undang No. 2 Tahun 2017 tentang Jasa Konstruksi dengan ini Lembaga Pengembangan Jasa Konstruksi menetapkan bahwa :

Nama Badan Usaha	: **WAHANA ADYA, PT**		
Nama Pimpinan / PJBU	: **Ir. Sugeng Puji Waluyo**		
Alamat Badan Usaha	: Jl. Candi Panggung Barat, Perum Taman Indah Soekarno Hatta Kav. 65-67 Malang		
Kabupaten / Kota	: Kota Malang	Kode Pos	: 65142
Provinsi	: Jawa Timur		
No. Telepon	: 0341-480620	Fax	: 0341-4345862
E-mail	: wahana_pusat@yahoo.com		
NPWP	: 01.235.896.6-651.000		
Jenis Usaha	: Jasa Pengawas Konstruksi		
Sifat Usaha	: Umum		
Kekayaan Bersih	: Rp. 10,686,102,000		
No Registrasi	: **2 - 3573 - 14 - 008 - 1 - 13 - 006292**		

Dinyatakan memiliki kompetensi dan kemampuan untuk melaksanakan pekerjaan konstruksi sesuai dengan klasifikasi dan kualifikasi sebagaimana tercantum dalam sertifikat ini.

Sertifikat ini diterbitkan pada tanggal 28 Juni 2018 dan berlaku sampai dengan tanggal 27 Juni 2021 dengan disertai kewajiban untuk melakukan registrasi ulang pada tahun ke-2 paling lambat tanggal 27 Desember 2019 dan registrasi ulang pada tahun ke-3 paling lambat tanggal 27 Desember 2020.



Ditetapkan di : Jakarta
Pada tanggal : 26 Agustus 2019

Lembaga Pengembangan Jasa Konstruksi Nasional
Badan Pelaksana

Direktur Registrasi dan Hukum

Albertus P. Sitanggang

Keterangan:
1. QRCode dan Data yang tertera dalam SBU ini dapat diverifikasi melalui Aplikasi LPJK Certificate Scanner
2. Sertifikat ini tidak memerlukan tanda tangan basah karena telah ditandatangani secara elektronik (Digital Signature)

RINCIAN KLASIFIKASI DAN KUALIFIKASI
BADAN USAHA JASA PENGAWAS KONSTRUKSI

Nama Badan Usaha : **WAHANA ADYA, PT**
Klasifikasi Bidang Usaha : **Pengawasan Rekayasa**
Kualifikasi Bidang Usaha : **Besar**
Anggota Asosiasi : **INKINDO**

No	Subkualifikasi	Kode Subklasifikasi	Subklasifikasi	Kemampuan Dasar	
				Tahun	Nilai (juta Rp)
1	M1	RE201	Jasa Pengawas Pekerjaan Konstruksi Bangunan Gedung	2015	1,024
2	M1	RE202	Jasa Pengawas Pekerjaan Konstruksi Teknik Sipil Transportasi	2011	1,978
3	B	RE203	Jasa Pengawas Pekerjaan Konstruksi Teknik Sipil Air	2016	2,819

INKINDO

Ir. H. Peter Frans
KETUA UMUM

LEMBAGA PENGEMBANGAN JASA KONSTRUKSI
Construction Services Development Board of Indonesia

SERTIFIKAT BADAN USAHA JASA KONSULTAN SPESIALIS

Berdasarkan Undang - Undang No. 2 Tahun 2017 tentang Jasa Konstruksi dengan ini Lembaga Pengembangan Jasa Konstruksi menetapkan bahwa :

Nama Badan Usaha	: **WAHANA ADYA, PT**		
Nama Pimpinan / PJBU	: **Ir. Sugeng Puji Waluyo**		
Alamat Badan Usaha	: Jl. Candi Panggung Barat, Perum Taman Indah Soekarno Hatta Kav. 65-67 Malang		
Kabupaten / Kota	: Kota Malang	Kode Pos	: 65142
Provinsi	: Jawa Timur		
No. Telepon	: 0341-480620	Fax	: 0341-4345862
E-mail	: wahana_pusat@yahoo.com		
NPWP	: 01.235.896.6-651.000		
Jenis Usaha	: Jasa Konsultan Spesialis		
Sifat Usaha	: Spesialis		
Kekayaan Bersih	: Rp. 10,686,102,000		
No Registrasi	: **3 - 3573 - 05 - 008 - 1 - 13 - 006292**		

Dinyatakan memiliki kompetensi dan kemampuan untuk melaksanakan pekerjaan konstruksi sesuai dengan klasifikasi dan kualifikasi sebagaimana tercantum dalam sertifikat ini.

Sertifikat ini diterbitkan pada tanggal 28 Juni 2018 dan berlaku sampai dengan tanggal 27 Juni 2021 dengan disertai kewajiban untuk melakukan registrasi ulang pada tahun ke-2 paling lambat tanggal 27 Desember 2019 dan registrasi ulang pada tahun ke-3 paling lambat tanggal 27 Desember 2020.



Ditetapkan di : Jakarta
Pada tanggal : 26 Agustus 2019

Lembaga Pengembangan Jasa Konstruksi Nasional
Badan Pelaksana

Direktur Registrasi dan Hukum

Albertus P. Sitanggang

Keterangan:
1. QRCode dan Data yang tertera dalam SBU ini dapat diverifikasi melalui Aplikasi LPJK Certificate Scanner
2. Sertifikat ini tidak memerlukan tanda tangan basah karena telah ditandatangani secara elektronik (Digital Signature)

RINCIAN KLASIFIKASI DAN KUALIFIKASI
BADAN USAHA JASA KONSULTAN SPESIALIS

Nama Badan Usaha : **WAHANA ADYA, PT**
Klasifikasi Bidang Usaha : **Konsultansi Spesialis**
Kualifikasi Bidang Usaha : **Besar**
Anggota Asosiasi : **INKINDO**

No	Subkualifikasi	Kode Subklasifikasi	Subklasifikasi	Kemampuan Dasar	
				Tahun	Nilai (juta Rp)
1	B	SP301	Jasa Pembuatan Prospektus Geologi dan Geofisika	2016	4,410
2	B	SP302	Jasa Survey bawah Tanah	2010	9,910
3	B	SP303	Jasa Survey Permukaan Tanah	2017	7,014
4	B	SP304	Jasa Pembuatan Peta	2015	4,197

INKINDO

Ir. H. Peter Frans
KETUA UMUM

LEMBAGA PENGEMBANGAN JASA KONSTRUKSI
Construction Services Development Board of Indonesia

SERTIFIKAT BADAN USAHA JASA KONSULTAN LAINNYA

Berdasarkan Undang - Undang No. 2 Tahun 2017 tentang Jasa Konstruksi dengan ini Lembaga Pengembangan Jasa Konstruksi menetapkan bahwa :

Nama Badan Usaha	: **WAHANA ADYA, PT**		
Nama Pimpinan / PJBU	: **Ir. Sugeng Puji Waluyo**		
Alamat Badan Usaha	: Jl. Candi Panggung Barat, Perum Taman Indah Soekarno Hatta Kav. 65-67 Malang		
Kabupaten / Kota	: Kota Malang	Kode Pos	: 65142
Provinsi	: Jawa Timur		
No. Telepon	: 0341-480620	Fax	: 0341-4345862
E-mail	: wahana_pusat@yahoo.com		
NPWP	: 01.235.896.6-651.000		
Jenis Usaha	: Jasa Konsultan Lainnya		
Sifat Usaha	: Umum		
Kekayaan Bersih	: Rp. 10,686,102,000		
No Registrasi	: **4 - 3573 - 04 - 008 - 1 - 13 - 006292**		

Dinyatakan memiliki kompetensi dan kemampuan untuk melaksanakan pekerjaan konstruksi sesuai dengan klasifikasi dan kualifikasi sebagaimana tercantum dalam sertifikat ini.
Sertifikat ini diterbitkan pada tanggal 28 Juni 2018 dan berlaku sampai dengan tanggal 27 Juni 2021 dengan disertai kewajiban untuk melakukan registrasi ulang pada tahun ke-2 paling lambat tanggal 27 Desember 2019 dan registrasi ulang pada tahun ke-3 paling lambat tanggal 27 Desember 2020.



Ditetapkan di : Jakarta
Pada tanggal : 26 Agustus 2019

Lembaga Pengembangan Jasa Konstruksi Nasional
Badan Pelaksana

Direktur Registrasi dan Hukum

Albertus P. Sitanggang

Keterangan:
1. QRCode dan Data yang tertera dalam SBU ini dapat diverifikasi melalui Aplikasi LPJK Certificate Scanner
2. Sertifikat ini tidak memerlukan tanda tangan basah karena telah ditandatangani secara elektronik (Digital Signature)

RINCIAN KLASIFIKASI DAN KUALIFIKASI
BADAN USAHA JASA KONSULTAN LAINNYA

Nama Badan Usaha : **WAHANA ADYA, PT**
Klasifikasi Bidang Usaha : **Konsultansi Lainnya**
Kualifikasi Bidang Usaha : **Besar**
Anggota Asosiasi : **INKINDO**

No	Subkualifikasi	Kode Subklasifikasi	Subklasifikasi	Kemampuan Dasar	
				Tahun	Nilai (juta Rp)
1	M2	KL401	Jasa Konsultansi Lingkungan	2017	3,494
2	B	KL403	Jasa Manajemen Proyek Terkait Konstruksi Bangunan	2010	6,460
3	M2	KL405	Jasa Manajemen Proyek Terkait Konstruksi Pekerjaan Teknik Sipil Keairan	2013	4,601

INKINDO

Ir. H. Peter Frans
KETUA UMUM